

**Precios medios nacionales de cereales y forrajes publicados por el
Ministerio de Agricultura, Alimentación y Medio Ambiente
Informes Semanales de Coyuntura Secretaría General Técnica**

Posición comercial: entrada industria euros/tonelada

Fecha cotización	Cebada pienso	Trigo blando panificable	Maíz grano	Alfalfa
Semana 10 07-13/03 2016	163,57	167,04	165,77	162,75
Semana 11 14-20/03 2016	162,53	166,86	165,85	162,75
Semana 12 21-27/03 2016	162,88	166,85	165,21	162,75
Semana 13 28/03-03/04 2016	163,58	167,06	165,61	162,33
Semana 14 04-10/04 2016	163,87	166,78	165,74	162,33
Semana 15 11-17/04 2016	163,53	166,68	166,10	162,20
Semana 16 18-24/04 2016	164,14	167,70	169,04	159,78
Semana 17 25/4-01/05 2016	164,35	167,82	170,30	159,41
Semana 18 02-08/05 2016	163,85	167,60	171,32	159,78
Semana 19 09-15/05 2016	162,48	166,20	169,33	160,33
Semana 20 16-22/05 2016	160,29	165,08	169,60	160,71
Semana 21 23-29/05 2016	159,27	164,48	170,65	158,68
Semana 22 30/05-05/06 2016	157,43	163,18	171,89	156,90
Semana 23 6-12/06 2016	155,55	164,36	175,69	156,43
Semana 24 13-19/06 2016	155,35	163,44	178,26	155,85
Semana 25 6-12/06 2016	154,12	163,01	178,16	155,71
Semana 26 27/06-03/07 2016	151,19	162,12	177,05	154,49
Semana 27 4-10/07 2016	150,23	161,25	175,60	154,22
Semana 28 11-17/06 2016	148,44	160,38	173,72	154,15
Semana 29 18-24/07 2016	147,97	159,71	173,81	154,15
Semana 30 25-31/07 2016	146,74	159,74	174,95	154,00
Semana 31 01-07/05 2016	146,58	158,21	175,21	152,42
Semana 32 08-14/08 2016	146,62	158,48	174,38	152,42
Semana 33 15-21/08 2016	146,35	157,70	174,44	151,89
Semana 34 22-28/08 2016	146,56	157,53	176,00	151,44
Semana 35 29/08-04/09 2016	146,92	157,90	176,07	149,87
Semana 36 05-11/09 2016	146,51	157,37	174,12	148,60
Semana 37 12-18/09 2016	146,40	156,80	174,28	148,60
Semana 38 19-25/09 2016	146,53	156,75	175,40	148,60
Semana 39 26/09-02/10 2016	146,38	156,25	173,03	148,34
Semana 40 03-09/10 2016	146,27	155,88	173,11	146,05
Semana 41 10-16/10 2016	146,49	156,00	171,20	146,15
Semana 42 17-23/10 2016	146,54	157,66	171,62	146,04
Semana 43 24-30/10 2016	147,10	160,50	172,08	145,92
Semana 44 31/10-06/11 2016	148,64	161,86	172,48	145,92
Semana 45 07-13/11 2016	150,55	163,23	174,49	146,64
Semana 46 14-20/11 2016	152,19	164,37	174,49	146,94
Semana 47 21-27/11 2016	153,45	166,77	173,06	147,82
Semana 48 27/11-04/12 2016	154,01	167,50	176,49	147,82
Semana 49 05-11/12 2016	154,00	167,60	173,35	150,57
Semana 50 12-18/12 2016	153,78	166,84	176,25	151,36
Semana 51 19-25/12 2016	153,38	166,86	176,77	150,57
Semana 52 26/01-01/01 2017	153,19	166,12	177,07	150,57
Semana 1 02-08/01 2017	153,29	166,94	176,95	150,25
Semana 2 09-15/01 2017	153,49	167,21	176,92	150,03
Semana 3 16-22/01 2017	154,11	167,83	177,27	150,82
Semana 4 23-29/01 2017	154,17	168,69	177,22	150,47
Semana 5 30/01-05/02 2017	154,01	168,97	176,98	150,47
Semana 6 06-12/02 2017	154,21	168,90	177,29	150,47
Semana 7 13-19/02 2017	154,10	169,42	177,43	150,47
Semana 8 20-26/02 2017	153,93	169,30	177,75	150,47
Semana 9 27/02-05/03 2017	153,80	169,32	177,70	150,47
Semana 10 06-12/03 2017	153,95	170,07	177,73	152,50

Variación	Cebada pienso	Trigo blando panificable	Maíz grano	Alfalfa
<i>semanal €/t</i>	+0,15	+0,75	+0,03	+2,03
<i>semanal %</i>	+0,10	+0,44	+0,02	+1,35
<i>Semana 10 2016€/t</i>	-9,62	+3,03	+11,96	-10,25
<i>Semana 10 2015€/t</i>	-18,98	-12,72	+10,09	-8,97
<i>Semana 10 2014€/t</i>	-12,23	-23,70	-2,83	-22,44
<i>Semana 10 2013€/t</i>	-85,88	-103,09	-61,86	-53,77
<i>Semana 10 2012 €/t</i>	-66,89	-75,48	-39,49	-23,91
<i>Semana 10 2011 €/t</i>	-76,83	-91,34	-59,27	+2,74
<i>Semana 10 2010 €/t</i>	+23,58	+6,03	+27,94	+18,53
<i>Semana 10 2009 €/t</i>	+17,20	-19,67	+29,17	-16,81
<i>Semana 10 2008 €/t</i>	-75,08	-111,73	-45,00	-30,03
<i>Semana 10 2007 €/t</i>	-13,96	-12,21	+0,54	+37,15

Fuente: Ministerio de Agricultura, Alimentación y Medio Ambiente. Informes Semanales de Coyuntura
Secretaría General Técnica

PRECIOS MEDIOS NACIONALES AGRÍCOLAS

TRIGO
Euro/t

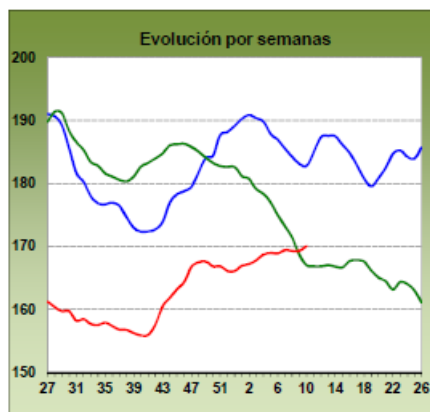

CEBADA
Euro/t

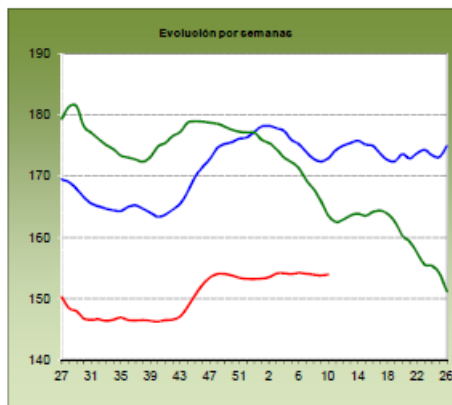

MAÍZ
Euro/t

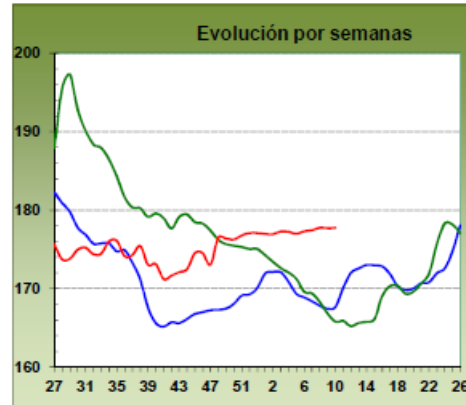

■ 2015
antepenúltima campaña

■ 2016
penúltima campaña

■ 2017
última campaña